

BRIQ

Urban Life Architecture Spatial Design



Ting til boligen – Aflevering

Ting til boligen

Small household items

Her kan du kun aflevere brugbare ting til boligen til glæde for andre.

- Køkken
- Stue & belysning
- Til børn
- Hobby & fritid
- Bøger
- Andet

Ting til boligen

Small household items

Her kan du finde brugbare ting til boligen. Helt gratis.

- Køkken
- Stue & belysning
- Til børn
- Hobby & fritid
- Bøger
- Andet



Velkommen!



Her kan du spørge om hjælp



KK + FK + ARC

Delezonen - Konstruktioner

→ 24.03.2023

Bispeengen Genbrugsstation

→ Delezonen overview

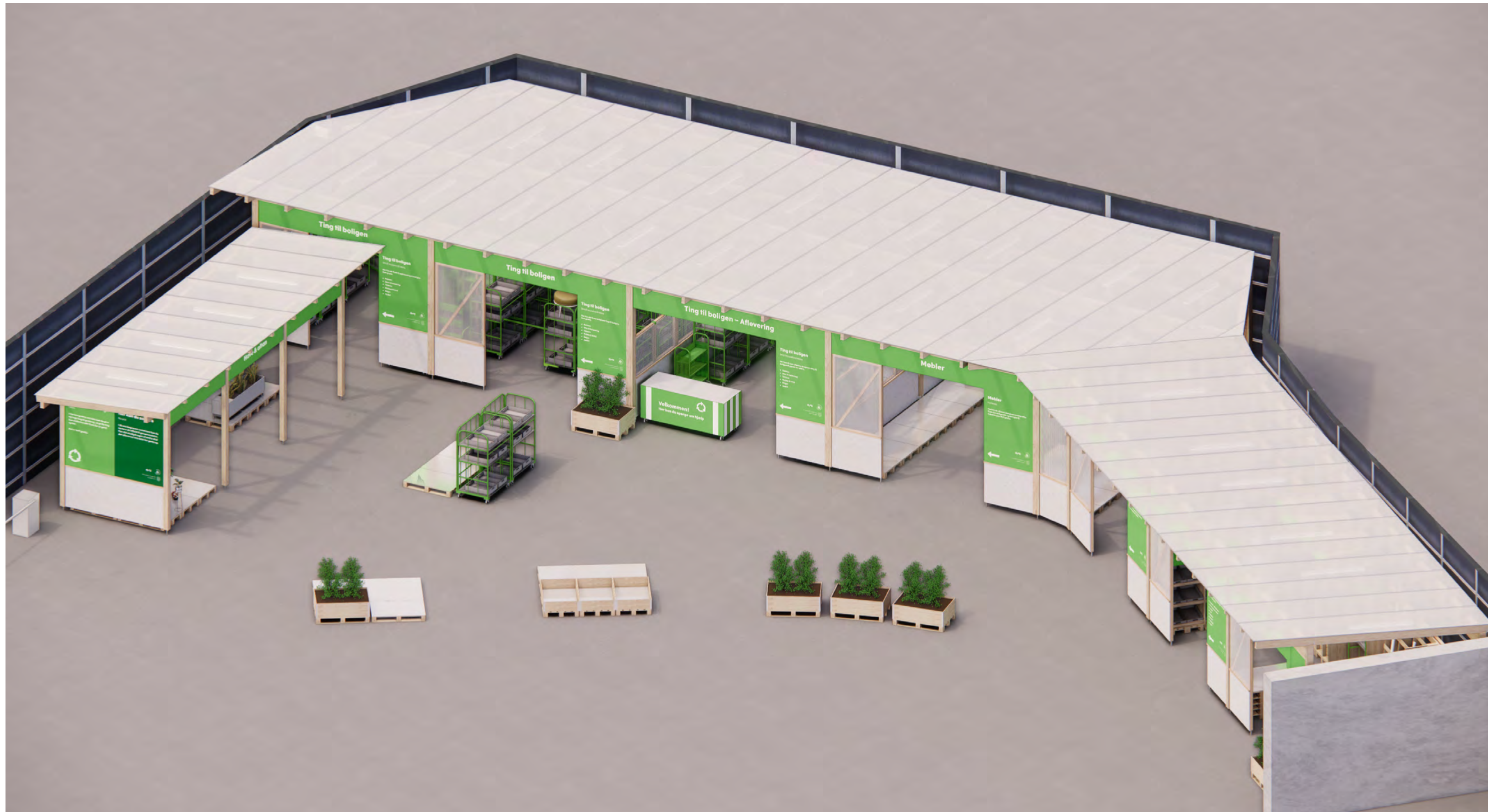

Overdækning A+B

→ Situationsplan

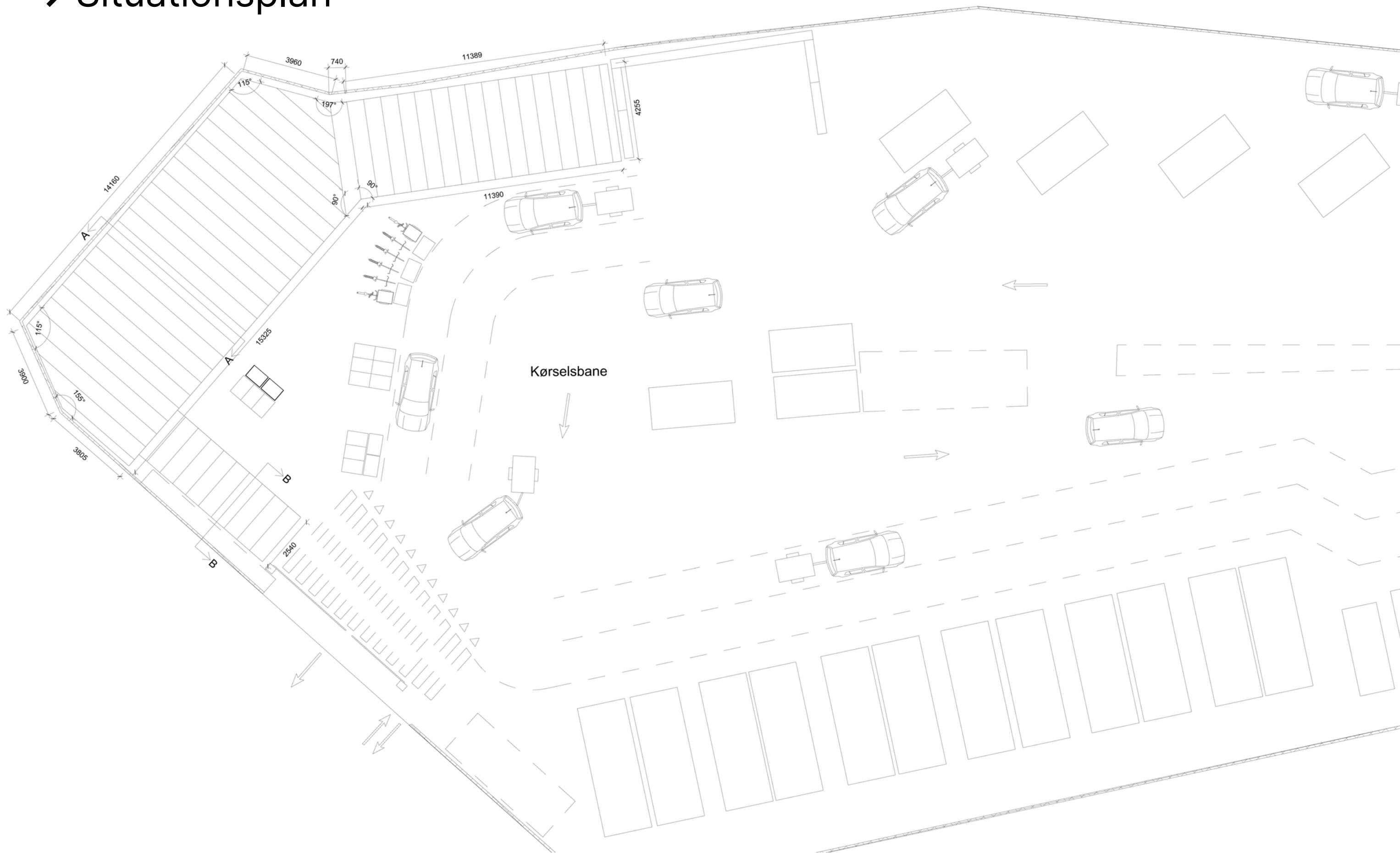

Overdækning A

→ Plan

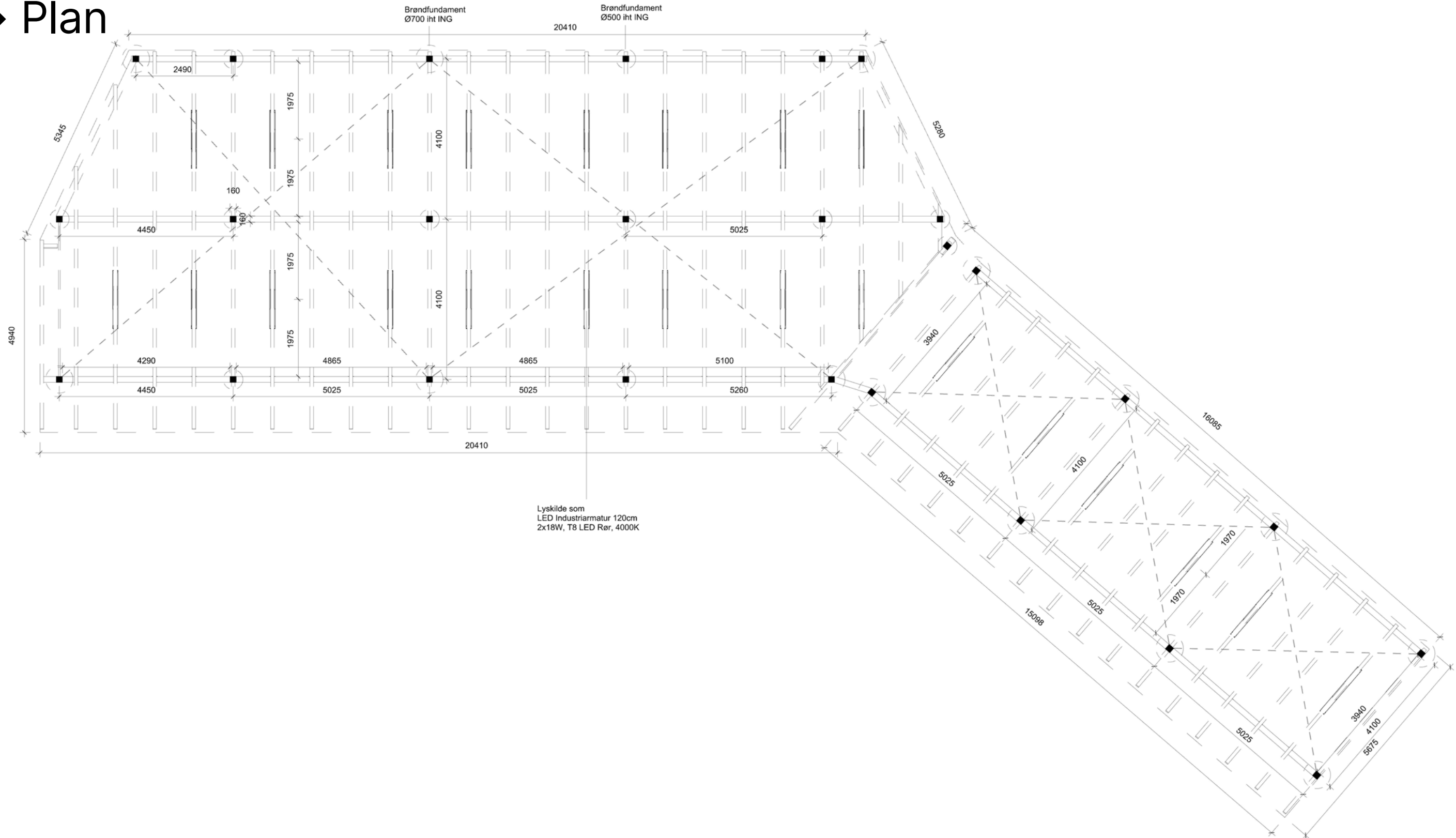

Notes:

Drawing title: Bispeengen Overdækning A - Plan		Project title: Delezonen		Client: Københavns kommune	
Note:					
drawn by: AG	Approved by: ELN	Version:	Scale: 1:100	Format: A3	Date: 2023-03-27
				BRIQ	

Overdækning A

→ Opstalt

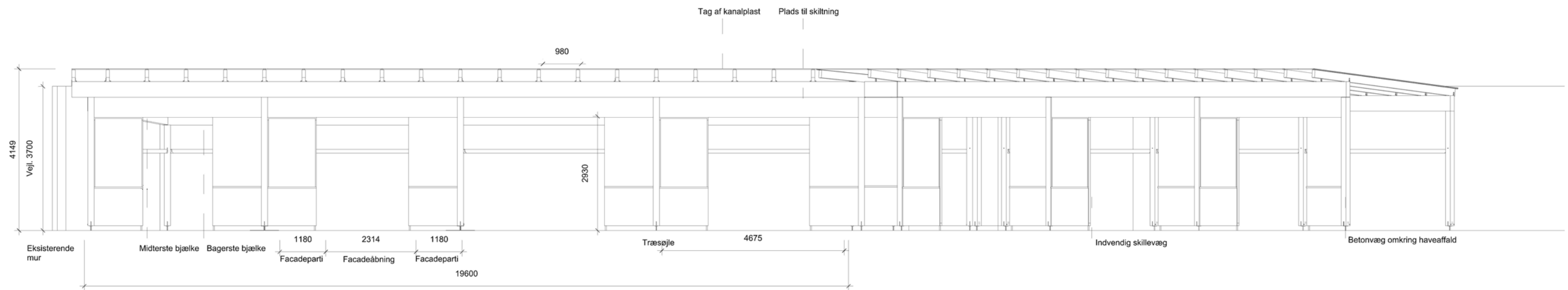

Notes:

Drawing title: Bispeengen Overdækning A - Opstalt		Project title: Delezonen		Client: Københavns kommune	
Note:					
drawn by: AG	Approved by: ELN	Version:	Scale: 1:100	Format: A3	Date: 2023-03-27
				BRIQ	

Overdækning A

→ Snit A-A

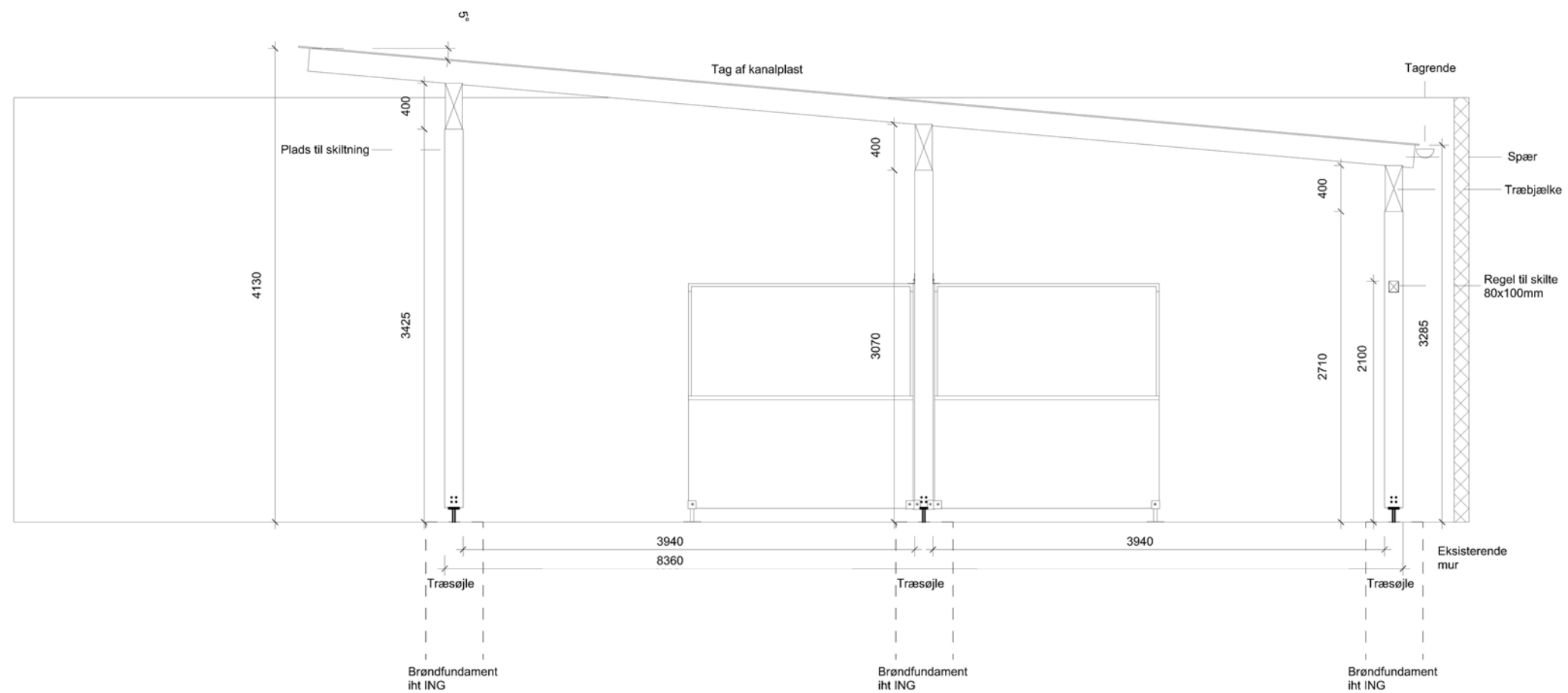

Notes:

Drawing title: Bispeengen Overdækning A - Snit A-A		Project title: Delezonen		Client: Københavns kommune	
Note:					
drawn by: AG	Approved by: ELN	Version: XXX	Scale: 1:50	Format: A3	Date: 2023-03-27
					BRIQ

Overdækning B

→ Plan

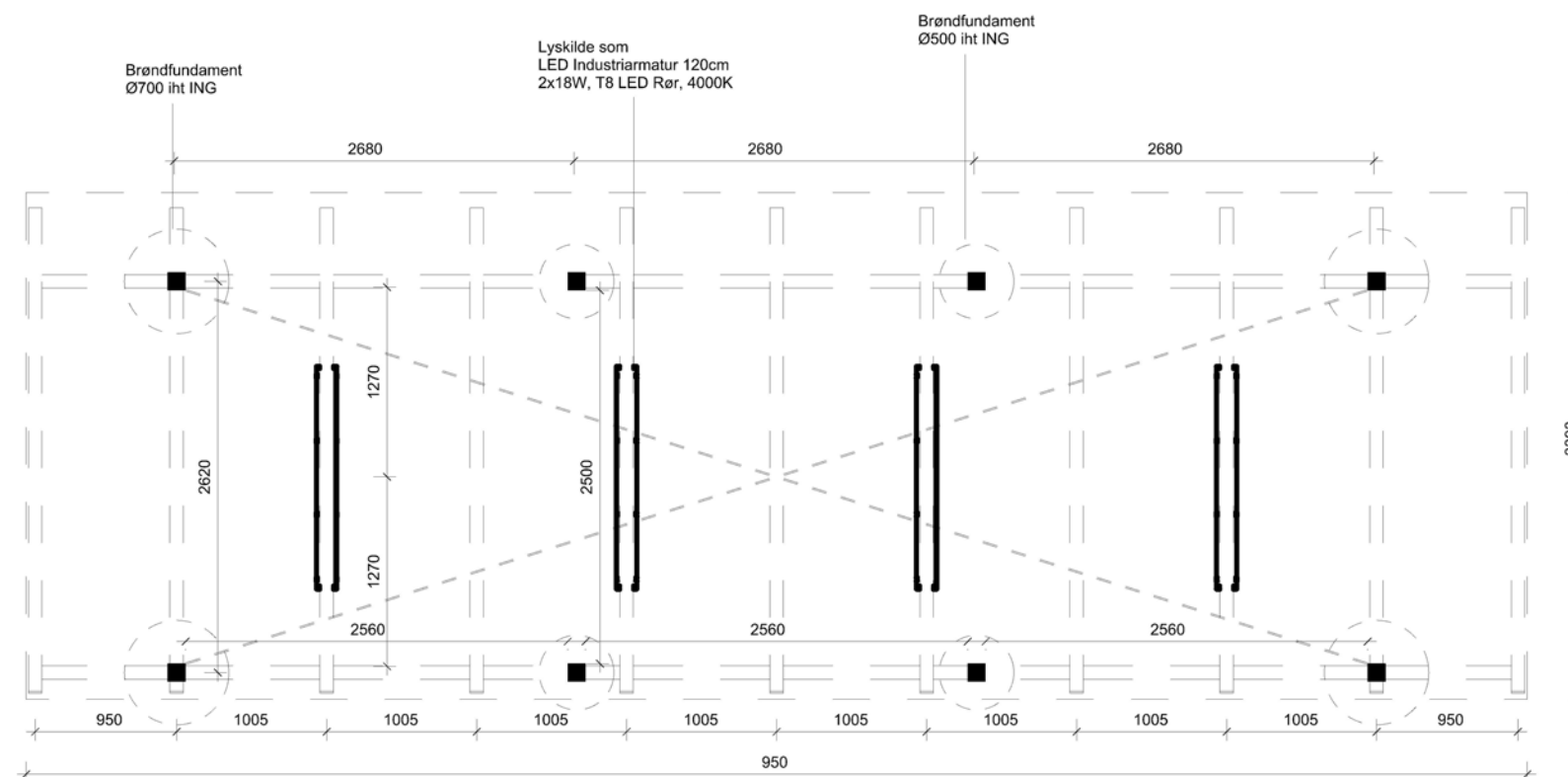

Notes:

Drawing title: Bispeengen Overdækning B - Plan		Project title: Delezonen		Client: Københavns kommune	
Note:					
drawn by: AG	Approved by: ELN	Version: XXX	Scale: 1:50	Format: A3	Date: 2023-03-27
				BRIQ	

Overdækning B

→ Opstalt

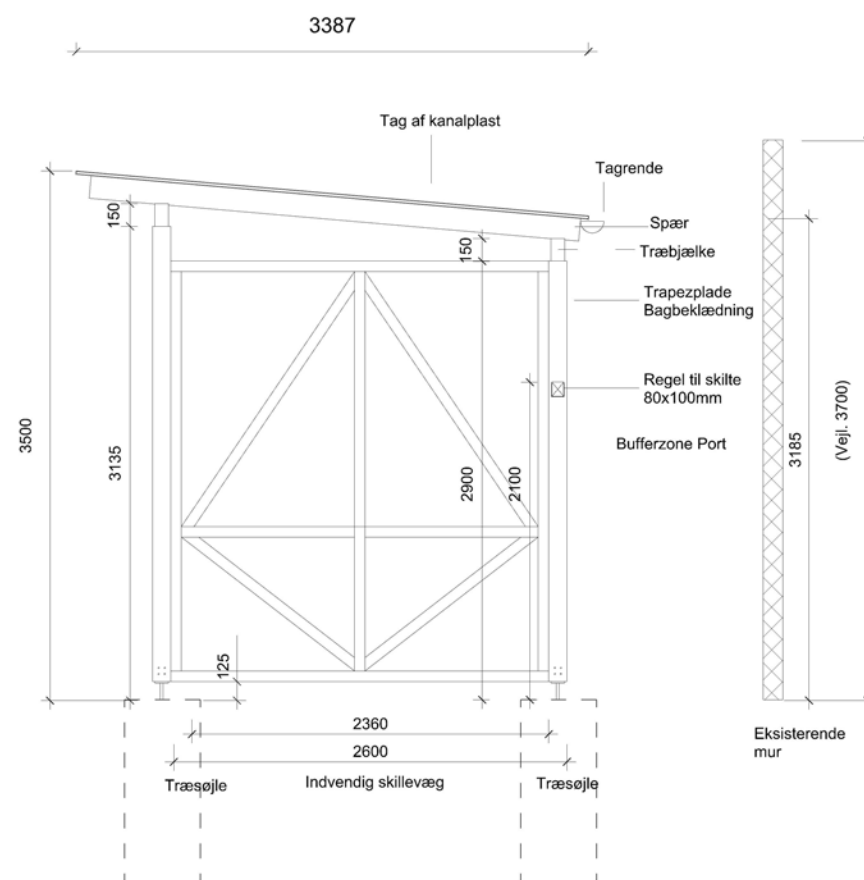

Notes:

Drawing title: Bispeengen Overdækning B - Snit B-B				Project title: Delezonen		Client: Københavns kommune	
Note:							
drawn by: AG	Approved by: ELN	Version: XXX	Scale: 1:50	Format: A3	Date: 2023-03-27	BRIQ	
Copyright © 2013-2021 - Briq Group ApS. All rights reserved. This material is protected by International copyright law. Reproduction or distribution of this material without written permission of Briq Group ApS is prohibited. This drawing is for the purpose of design communication only and shall not be used for construction.							

Overdækning B

→ Snit B-B

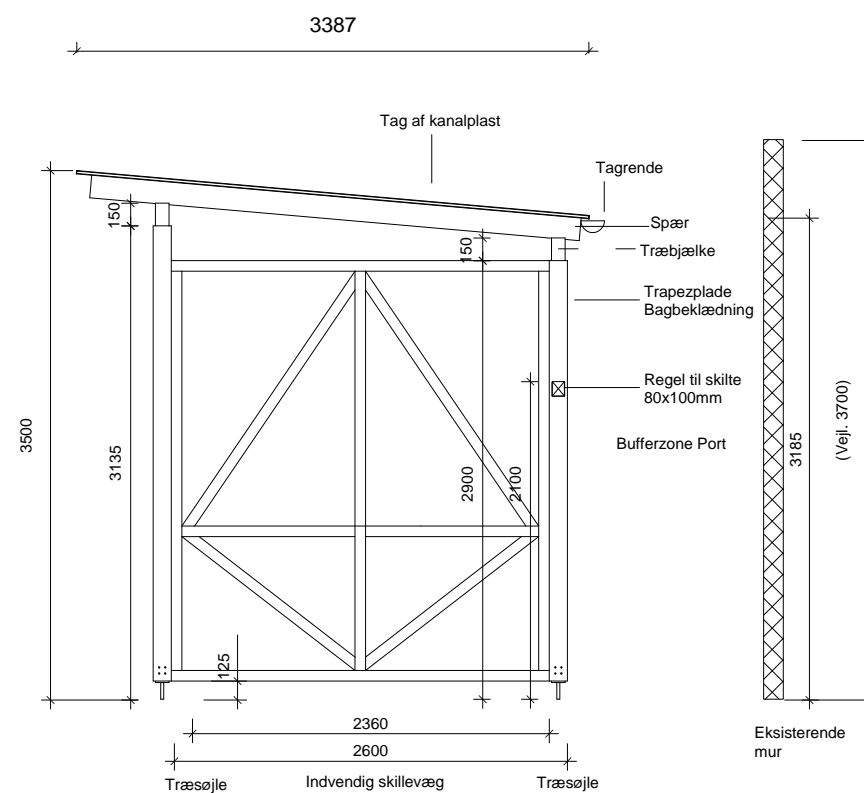

Notes:

Drawing title: Bispeengen Overdækning B - Snit B-B				Project title: Delezonen		Client: Københavns kommune	
Note:							
drawn by: AG	Approved by: ELN	Version: XXX	Scale: 1:50	Format: A3	Date: 2023-03-24	BRIQ	

Bygningsdeltegning

→ Indgangsparti



FORSIDE PERSPEKTIV

- 3mm tykt Skilt
- 10mm Kanalplastplade
- Liste Trykimprægneret
- 10mm Viroc plade



BAGSIDE PERSPEKTIV

- Konstruktionstræ Trykimprægneret

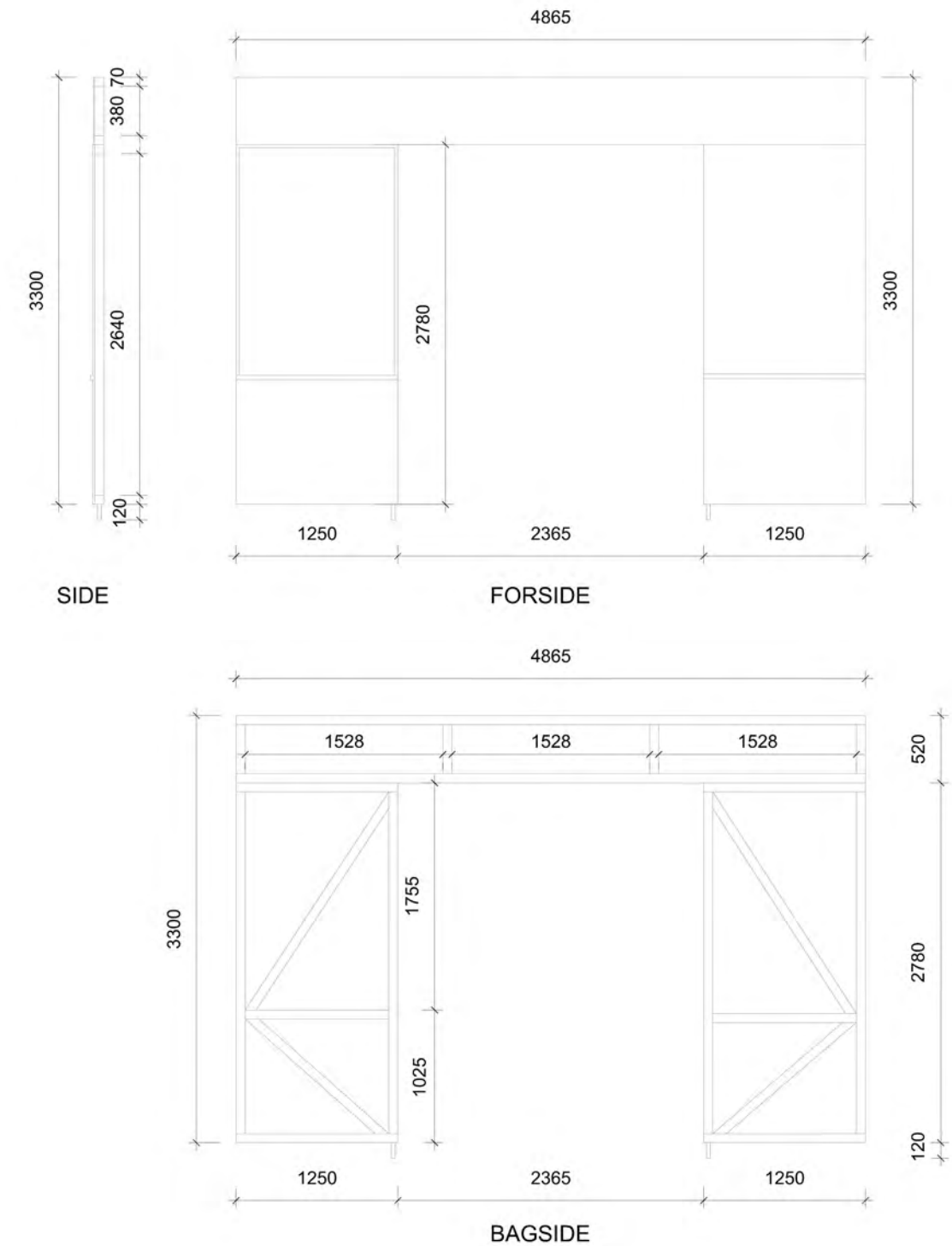

Noter: Trækonstruktionen udføres i trykimprægneret træ - det er vigtigt at de ydre dimensioner overholdes selve konstruktionstræets dimensioner kan evt. justeres.
 Virocpladen og Kanalplastpladen er tegnet efter standardbredder á 1.2m (kanalplast) og 1.25m (viroc plade)

Drawing title: Bygningsdelstegning indgangsparti				Project title: Delezonen		Client: Københavns kommune	
Note:							
drawn by: AG	Approved by: ELN	Version: XXX	Scale: 1:10	Format: A3	Date: 2023-03-27	BRIQ	
Copyright © 2013-2021 - Briq Group ApS. All rights reserved. This material is protected by International copyright law. Reproduction or distribution of this material without written permission of Briq Group ApS is prohibited. This drawing is for the purpose of design communication only and shall not be used for construction.							

Bygningsdeltegning

→ Skillevæg

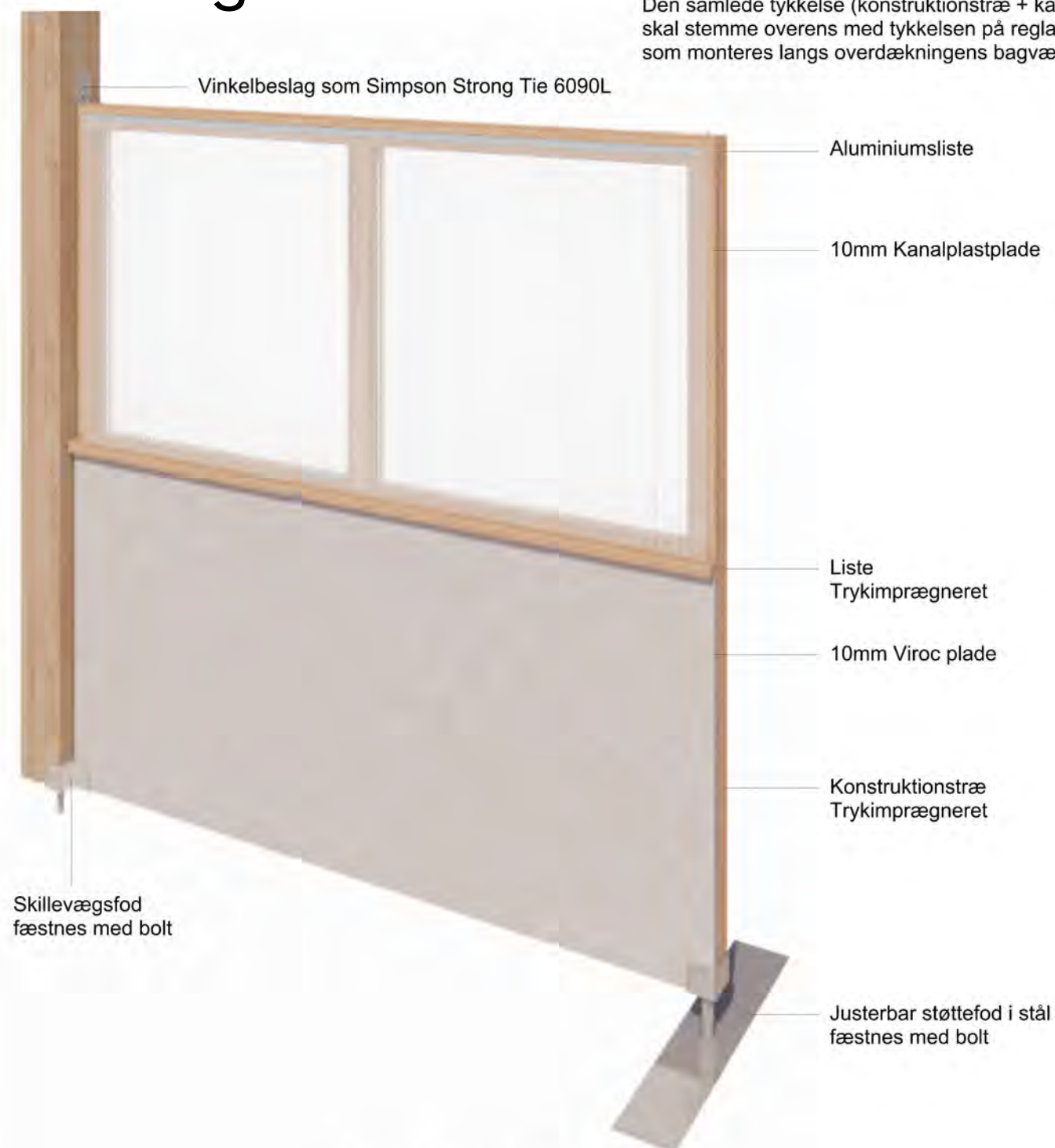

PERSPECTIVE VIEW

Den samlede tykkelse (konstruktionstræ + kanalplast) skal stemme overens med tykkelsen på reglarne til skilte som monteres langs overdækningens bagvægge



Marts, 2023

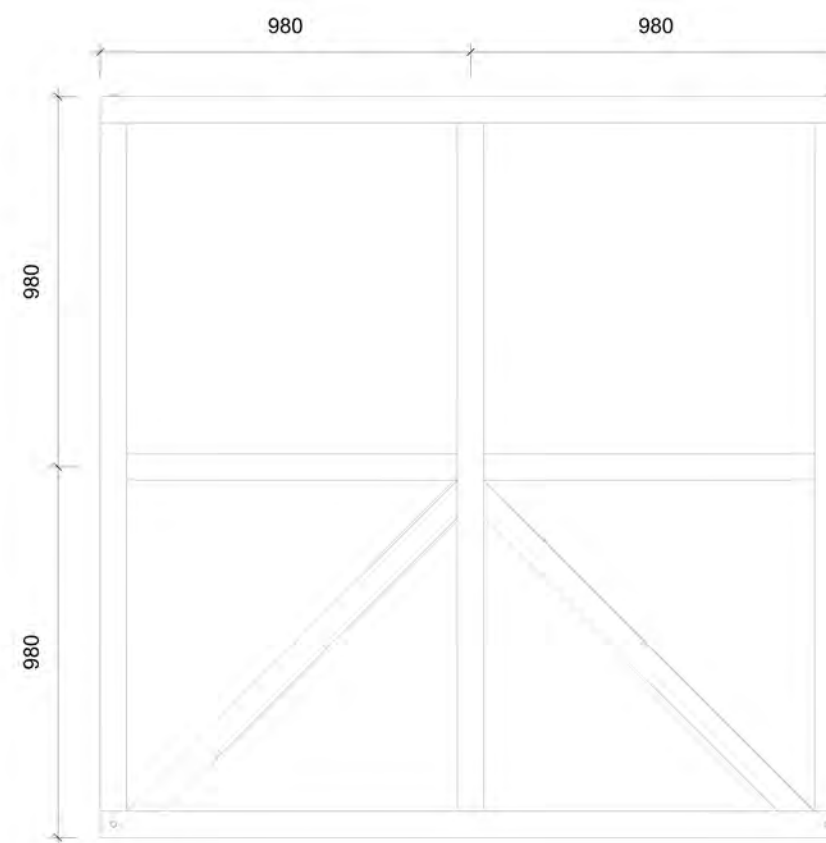
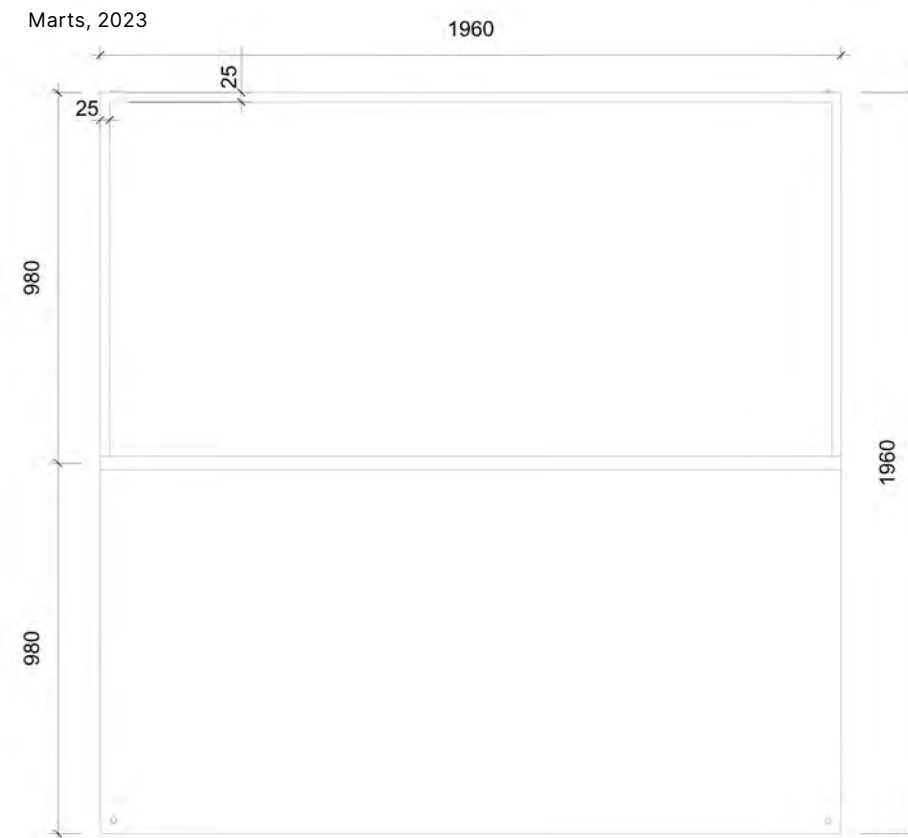

Noter: Trækonstruktionen udføres i trykimprægneret træ - det er vigtigt at de ydre dimensioner overholdes hvor træets dimensioner kan justeres. Virocpladen og Kanalplastpladen er tegnet efter standardbredder å 1.2m (kanalplast) og 1.25m (viroc plade) Støttefodder og beslag detaljeres i samarbejde med smed. Den samlede tykkelse (konstruktionstræ + kanalplast) skal stemme overens med tykkelsen på reglarne til skilte som monteres langs overdækningens bagvægge. Se også Snit for overdækning A og B for placering af skilteregel.

Drawing title:		Bygningsdelstegning Skillevæg		Project title:		Delezonen		Client:		Københavns kommune	
drawn by:		Approved by:		Version:		Scale:		Format:		Date:	
AG		ELN		XXX		1:10		A3		2023-03-27	

Referencer

→ Trækbånd og stolpebærere



Trækbånd, simpelt udtryk



Stolpebærer type I

Øvrige visualiseringer

→ Bispeengen



Øvrige visualiseringer

→ Bispeengen

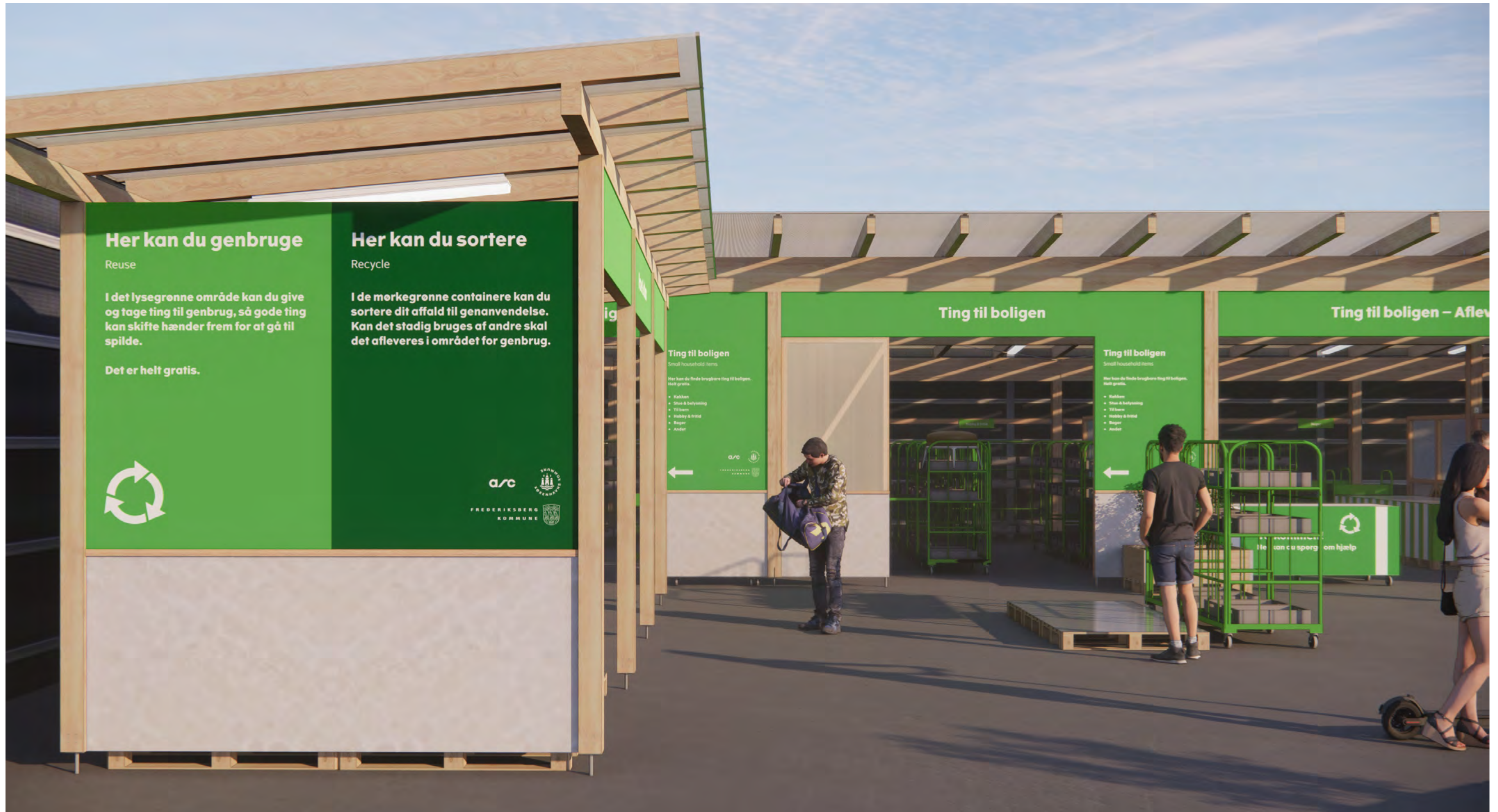

Øvrige visualiseringer

→ Bispeengen



Øvrige visualiseringer

→ Bispeengen



Øvrige visualiseringer

→ Bisperengen

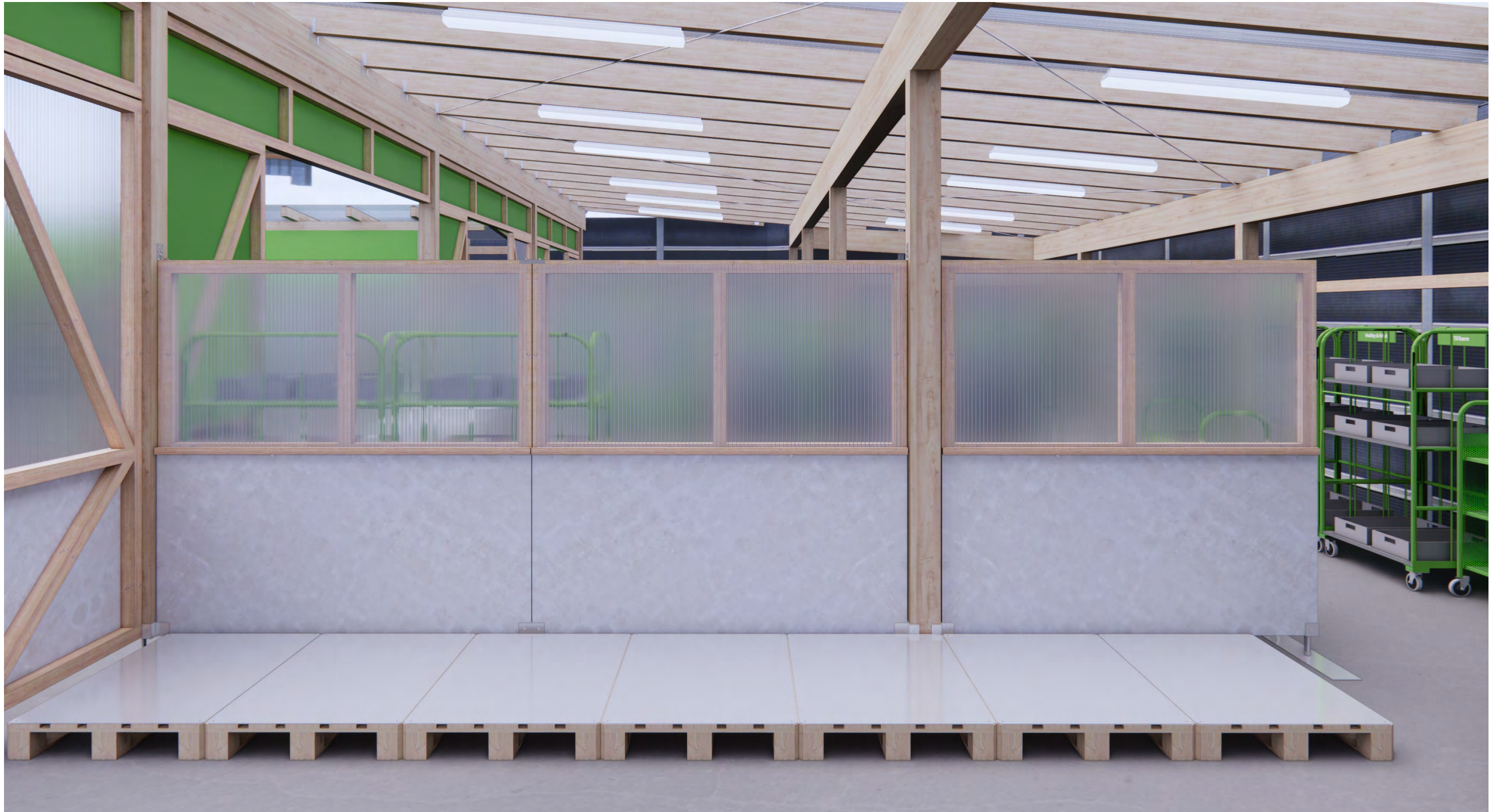

Øvrige visualiseringer

→ Bispeengen



BRIQ

Urban Life
Architecture
Spatial Design